Système de
distribution et
de protection pour
la climatisation

Goulottes 31

matière première U23X

couleur Blanc

31 U23X Blanc Goulottes

Pour la fixation et la distribution de tuyaux dans les installations de climatisation avec des appareils de type split

- De conception innovante, la goulotte 31 facilite la fixation des tuyaux et améliore le montage des installations de climatisation.
- Les socles de fixation permettent d'obtenir un ensemble robuste et une plus grande sécurité de l'installation.
- L'ensemble a des formes rectilignes garantissant une finition esthétique et durable.
- La goulotte peut se peindre pour une meilleure intégration.
- Toutes les goulottes sont fournies avec un film de protection. Le produit reste en parfait état pendant le transport et l'installation.
- **Matériau isolant.**

Matière première

U23X Goulottes

U24X Éléments de finition

Conforme RoHS II 2011/65/UE

Caractéristiques techniques

Electrique	Température
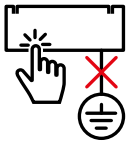	
EN 50085-2-1	**EN 50085-2-1**
• Electriquement isolant • Absence de mise à la terre	• Température minimale d'installation et d'usage : **-5ºC** • Température maximale d'usage : **+60ºC**

Suivez les différentes étapes de la page 15 pour consulter et télécharger la **fiche technique** sur notre site www.unex.fr

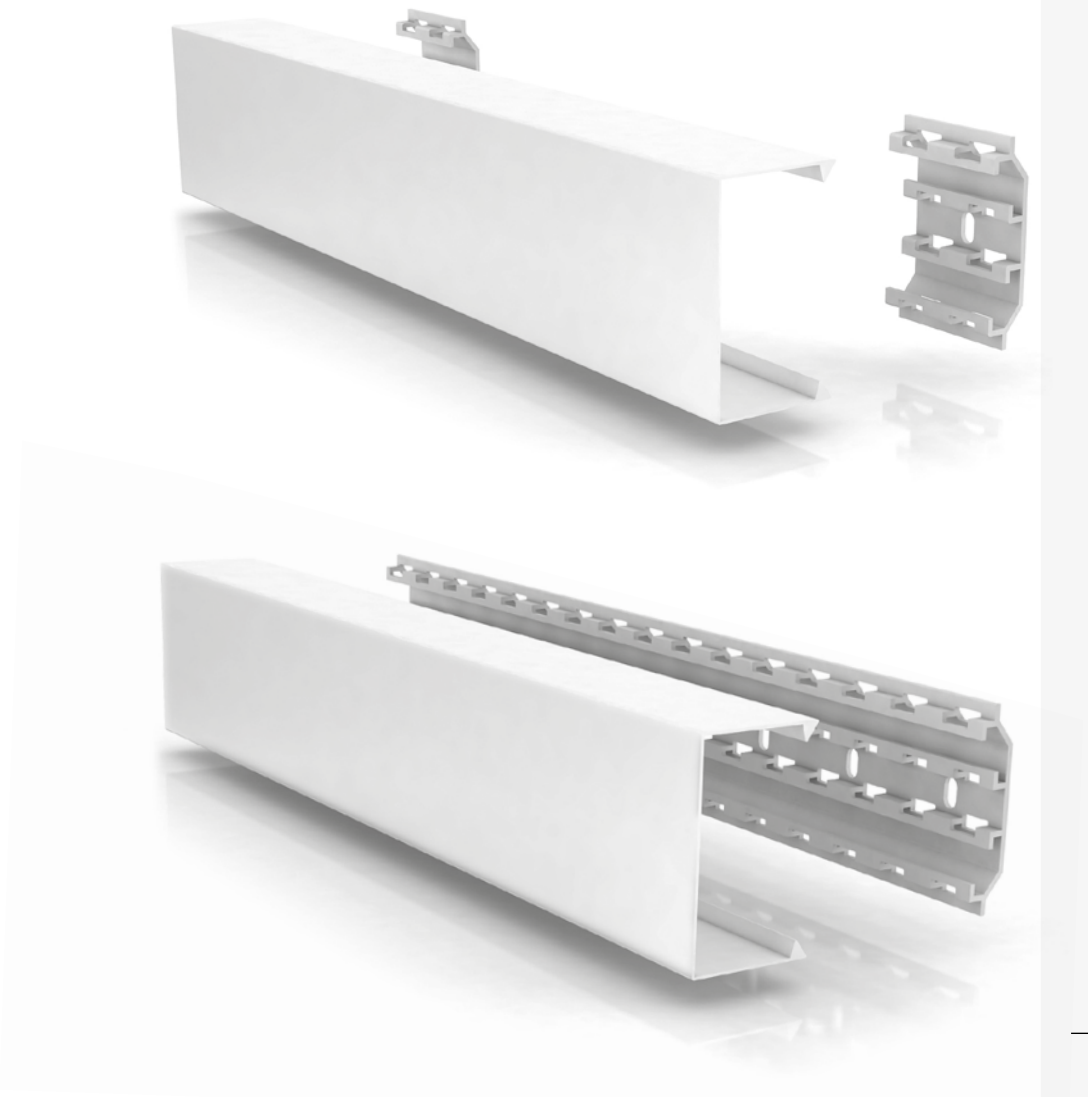

Longueur

2 m

Couleur

Blanc

RAL 9010

Marques de qualité

ГОСТ Р 50827:2009

Déclaration de conformité

Espaces de travail : bureau

Réhabilitation de logement

Logement

Espaces de travail : magasin

Deux possibilités de montage, selon le choix du socle

Socle continu avec prédécoupes

- Possibilité de choisir la longueur du socle, sans obligation de couvrir tout le parcours.
- Prise de cotes et alignement des longueurs de goulottes facilités, sans nécessité d'utiliser des outils.
- Bonne finition de l'installation, les irrégularités du mur sont absorbées.

Socle ponctuel

- Un socle rigide pour chaque largeur de couvercle permettant d'obtenir un ensemble robuste.
- Le socle est monté rapidement, sans modification ni découpes, directement sur le tracé de niveau.

Installation simple des tuyaux et des câbles

- Les tuyaux et les câbles sont fixés au socle par des colliers Unex. La longueur du collier (jusqu'à 7,6 mm de large) est choisie selon le besoin afin d'optimiser la fixation.
- Les perforations du socle permettent le passage de nouveaux colliers de fixation sans démontage du matériel déjà installé.
- Ainsi, la fixation des tuyaux et des câbles peut se faire de manière totalement indépendante.

Couvercle

- Son design rectiligne s'intègre parfaitement aux éléments de construction et donne à l'installation une bonne finition.
- Sa rigidité assure une bonne fixation au socle et permet d'éviter les déformations.
- Une seule référence pour les deux types de socle.

Eléments de finition

- La conception des éléments de finition permet de respecter les rayons de courbure des tuyaux nécessaires au bon fonctionnement de l'installation.
- Les éléments de finition sont robustes et composés d'une seule pièce. Ils se montent par dessus le couvercle afin de couvrir les découpes.
- Les dimensions des éléments de finition permettent d'obtenir un recouvrement du couvercle avec une importante marge de sécurité et d'absorber les irrégularités du mur.

Sécurité de l'installation

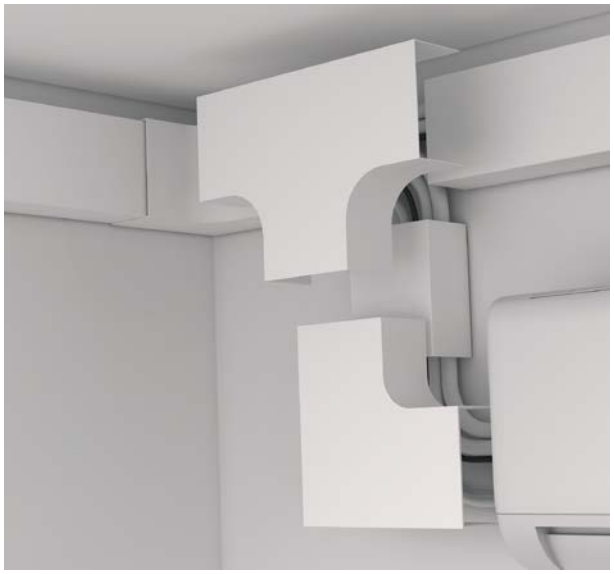

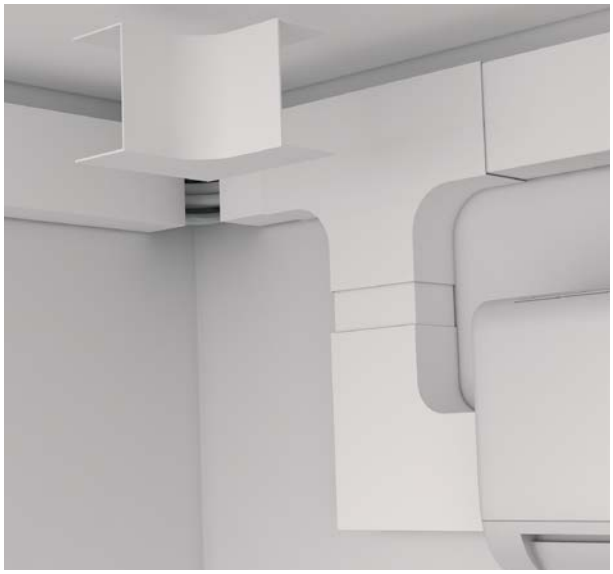

Couvercle avec film protecteur

- Protection contre les rayures et les tâches : protégée par un film, la goulotte arrive en parfait état sur le chantier.
- Une fois le montage terminé, retirer le film est facile et rapide. Il permet d'obtenir une installation propre et impeccable.

31 U23X Blanc Goulottes

	Dimensions (mm)	35x35	45x75	60x75	60x100	95x140
Blanc Blanc RAL9010	Cotes (mm)	35 / 35	45 / 75	75 / 60	60 / 100	95 / 140
	Couvercle 2 m	**31010-02**	**31021-02**	**31032-02**	**31033-02**	**31045-02**
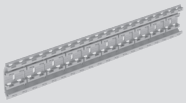	**Socle continu** 2 m		**31075-04**		**31100-04**	**31140-04**
	Socle ponctuel		**31175-04**		**31101-04**	
	Fixation pour tuyau Ø Tuyau de 16 - 20 mm.	**31130-04**				

Composants de finition en U24X

	Angle plat	**31210-02**	**31221-02**	**31232-02**	**31233-02**	**31245-02**
	Angle extérieur	**31260-02**	**31271-02**	**31282-02**	**31283-02**	**31295-02**
	Angle intérieur	**31310-02**	**31321-02**	**31332-02**	**31333-02**	**31345-02**
	Joint de couvercle	**31510-02**	**31521-02**	**31532-02**	**31533-02**	**31545-02**
	Dérivation T			**31432-02**	**31433-02**	
	Passage de mur droit	**31600-02**	**31610-02**	**31622-02**	**31623-02**	
	Passage de mur 90°		**31670-02**	**31682-02**	**31683-02**	
	Embout de fermeture	**31360-02**	**31371-02**	**31382-02**	**31383-02**	**31395-02**