Unex®

Specialisti in fascette

Fascette DT Rilevabili 22

materia prima **U62X**

colore **Blu**

Fabbricazione propria

www.unex.net

DISPONIBILITÀ **IMMEDIATA**

Fascette 22 DT Rilevabili

Unex offre la sua nuova gamma di fascette rilevabili per l'industria alimentare, farmaceutica e tutte quelle sensibili alla contaminazione, dove si usano apparecchiature di rilevamento.

L'uso delle fascette rilevabili Unex aiuta a ridurre il rischio di contaminazione del prodotto finale e permette di soddisfare i requisiti della direttiva HACCP (Hazard Analysis Critical Control Points).

Materia prima

U62X Fascette 22DT Rilevabili – Secondo RoHS II 2011/65/UE

Caratteristiche tecniche

Interno	Temperatura	Temperatura minima di montaggio	Trazione
	+85°C -40°C	-30°C	Tipo I
EN 62275	EN 62275	EN 62275	EN 62275

Caratteristiche delle Fascette 22 DT Rilevabili

Resistenza minima allo strappo

Articolo	2221DT	2233DT	2244DT	2247DT	2249 DT	2273DT
Resistenza	80N (8,16 kg)	130N (13,6 Kg)	220N (22,6 kg)	220N (22,6 kg)	220N (22,6 kg)	530N (54,4 kg)

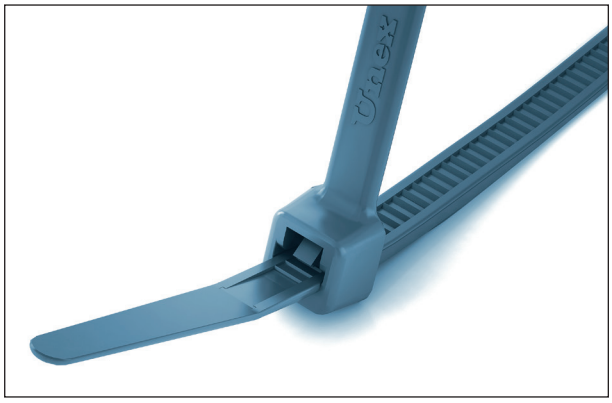

La punta della fascetta si infila facilmente

Dente isolante di grande resistenza

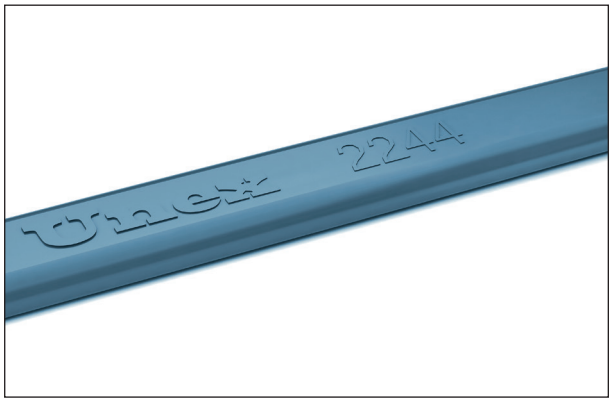

Materia prima formulata per evitare la rottura della fascetta

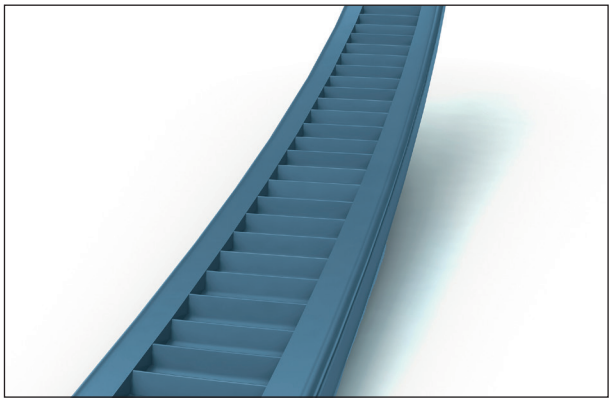

Dentatura interna che protegge il rivestimento del cavo

NUOVO

Sistemi di rilevamento

Metal detector

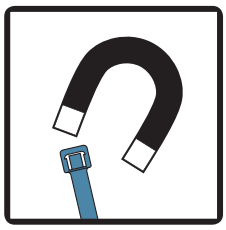

Le Fascette 22 DT sono state testate* per rilevatori di metallo. A scopo indicativo, la dimensione della fascetta più piccola rilevata dai metal detector con apertura di altezza fino a 200 mm è:

Prodotto secco	Prodotto umido
7 mm	9 mm

(*) Test condotti con i prodotti e le apparecchiature di rilevamento di METTLER TOLEDO. A causa dell'esistenza di diversi fattori che influiscono sul rilevamento, si consiglia di realizzare una prova di rilevabilità nei diversi punti di controllo.

Apparecchiature a raggi X

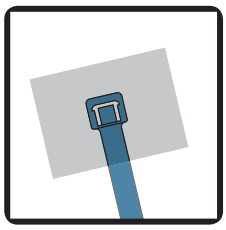

Le Fascette 22 DT sono anche rilevabili dalle apparecchiature a raggi X. A seconda della densità del prodotto da ispezionare, le fascette vengono rilevate a diverse scale di grigio rispetto al prodotto nell'immagine rilevata dai raggi X.

Rilevazione visiva

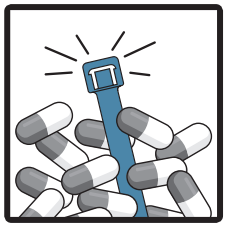

Il colore blu delle Fascette 22 DT consente una facile rilevazione visiva nell'intero processo, riducendo così il rischio di contaminazione.

Marchi di qualità

La qualità delle soluzioni Unex è garantita grazie allo stretto adempimento delle norme di prodotto ed installazione, così come l'ottenimento dei marchi di qualità e omologazioni più prestigiosi.

Vedere informazioni aggiornate su: www.unex.net

Fascette 22 DT Rilevabili

2,5 mm 1:1		Dimensioni fascette (mm) 2,5x101 mm		
U62X Blu	**Fascette rilevabili**	**2221DT**		
3,6 mm 1:1		Dimensioni fascette (mm) 3,6x142 mm		
U62X Blu	**Fascette rilevabili**	**2233DT**		
4,8 mm 1:1		Dimensioni fascette (mm) 4,8x188 mm	4,8x287 mm	4,8x370 mm
U62X Blu	**Fascette rilevabili**	**2244DT**	**2247DT**	**2249DT**
7,6 mm 1:1		Dimensioni fascette (mm) 7,6x376 mm		
U62X Blu	**Fascette rilevabili**	**2273DT**		

Elementi di fissaggio rilevabili

U62X Blu		
	Base avvitabile DT ØM4	**1243DT**
	Supporto angolare DT ØM4 ó M5	**1257DT**

NUOVO

www.unex.net

Disponibilità e consegna immediata attraverso la **nostra rete di distribuzione.**

Rappresentata in Italia da:

Unex sistemi ed elementi, srl.
Via Valbrona 4
20125 Milano

Telefono: +39 02 4953 9893
e-mail: commerciale@unex.net
www.unex.net

Assistenza tecnica personalizzata
assistenza.tecnica@unex.net

Unex aparellaje eléctrico, S.L., come politica, brevetta i suoi prodotti. Disegno e fabbricazione propri. **Unex aparellaje eléctrico, S.L.** non produce per altre imprese.
Unex è un marchio registrato di **Unex aparellaje eléctrico, S.L.**
© Unex aparellaje eléctrico, S.L., 2021. Unex aparellaje eléctrico, S.L. Rafael Campalans, 15-21, 08903 L'Hospitalet de Llobregat (España) Tel: +34 93 333 87 00 / e-mail: unex@unex.net
R.M. de Barcelona, T. 32709, F.81, H. B214578 VAT. ES B62204011
Unex aparellaje eléctrico, S.L. si riserva il diritto di modificare qualsiasi caratteristica dei prodotti che fabbrica. Il responsabile della selezione del prodotto dovrà individuare i prodotti idonei per ogni applicazione ed adeguati alle normative e leggi vigenti in ogni stato. Unex aparellaje eléctrico S.L. non risponde dei danni causati dall'uso improprio dei prodotti o da circostanze impreviste.

KMA121IT0.6 Settembre 2021