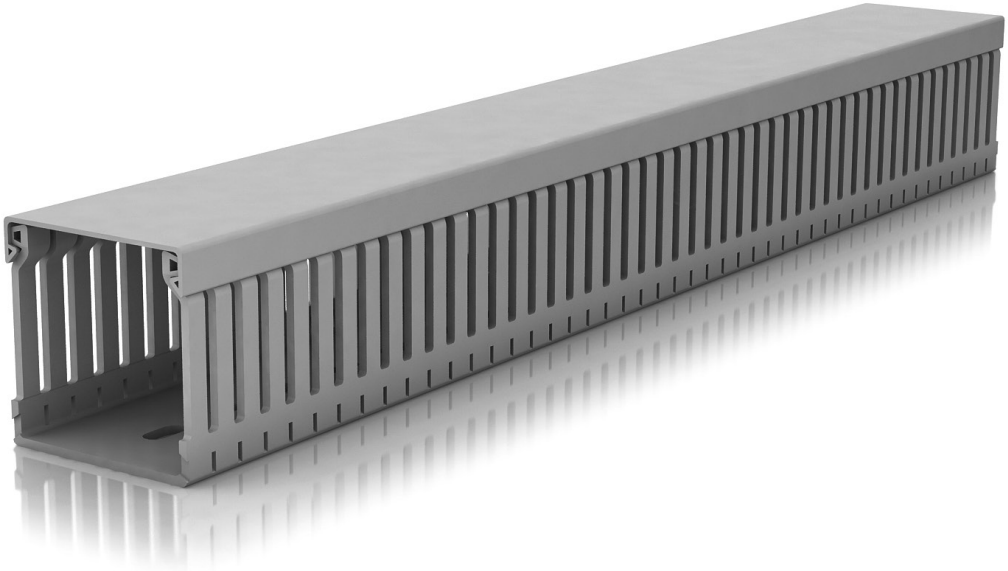

Verdrahtungskanal Halogenfrei

88

Führen von elektrischen Leitungen in Schaltschränken

Fingerfreundlich und kabelschonend durch abgerundete Kanten

Erfüllt die höchsten Brandschutzandorderungen für Schienenfahrzeuge HL3 - R22

Sicherer Halt der Abdeckung auch in vertikaler Position

Produktinformation

100% recycelter halogenfreier thermoplastischer Werkstoff

U43X

Mehrwert

Technische Eigenschaften

ELEKTRISCHE SICHERHEIT

Isolierend - Keine Erdung erforderlich

TEMPERATUR

Anwendungshöchsttemperatur: +90ºC
Mindestlager- und -Transporttemperatur: -45ºC

BRANDVERHALTEN

Nicht flammenausbreitend

LIEFERLÄNGE

2 m

WERKSTOFF

100% recycelter halogenfreier thermoplastischer Werkstoff

CE-ZEICHEN

Konform mit der Norm EN IEC 62275:2019

Detaillierte Informationen im Technischen Datenblatt

Konformitätserklärungen

Prüfzeichen

Anerkennungen

Schienenfahrzeuge

Büroräume

Büroräume

Infrastrukturen im Schienenverkehr

Flughäfen

Energieerzeugung und -verteilung

Höhen (H): 25, 30 und 40 mm

	Abmessungen (mm)	25x20	30x30	42x20	42x30	42x43	42x60	42x80
	Verdrahtungskanal 2 m	**25.20.88**	**30.30.88**	**40.20.88**	**40.30.88**	**40.40.88**	**40.60.88**	**40.80.88**
		60 m **6,04 €/m**	60 m **8,44 €/m**	72 m **7,88 €/m**	48 m **9,47 €/m**	32 m **10,99 €/m**	24 m **13,46 €/m**	24 m **13,46 €/m**
	Rückhaltesteg		**40850**		**40850**			
			48 St. **1 €/St.**		48 St. **1 €/St.**			

Höhe (H) 60 mm

	Abmessungen (mm)	60x20	60x30	60x43	60x60	60x80	60x100	60x120
	Verdrahtungskanal 2 m	**60.20.88**	**60.30.88**	**60.40.88**	**60.60.88**	**60.80.88**	**60.100.88**	**60.120.88**
		48 m **11,35 €/m**	36 m **12,48 €/m**	32 m **13,83 €/m**	32 m **15,83 €/m**	32 m **19,45 €/m**	12 m **23,80 €/m**	12 m **27,10 €/m**
	Drahthalteklammer			**40864-4**	**40865-4**	**40864-4**		**40865-4**
				24 St. **1,68 €/St.**	24 St. **1,79 €/St.**	24 St. **1,68 €/St.**		24 St. **1,79 €/St.**
	Rückhaltesteg		**40850**	**40850**				
			48 St. **1 €/St.**	48 St. **1 €/St.**				

Höhe (H) 80 mm

	Abmessungen (mm)	80x30	80x43	80x60	80x80	80x100	80x120
	Verdrahtungskanal 2 m	**80.30.88**	**80.40.88**	**80.60.88**	**80.80.88**	**80.100.88**	**80.120.88**
		28 m **15,49 €/m**	24 m **15,97 €/m**	24 m **18,22 €/m**	24 m **21,53 €/m**	12 m **25,87 €/m**	12 m **29,69 €/m**
	Drahthalteklammer		**40884-4**	**40885-4**	**40884-4 + 40884-4**	**40884-4 + 40885-4**	**40885-4 + 40885-4**
			24 St. **1,72 €/St.**	24 St. **1,96 €/St.**	24 St. **1,72 €/St.**	24 St. **1,72 €/St.** 24 St. **1,96 €/St.**	24 St. **1,96 €/St.**
	Rückhaltesteg	**40850**		**40850**			
		48 St. **1 €/St.**		48 St. **1 €/St.**			

Höhe (H) 100 mm

	Abmessungen (mm)	100x30	100x43	100x60	100x80	100x100
	Verdrahtungskanal 2 m	**100.30.88**	**100.40.88**	**100.60.88**	**100.80.88**	**100.100.88**
		m **20,10 €/m**	16 m **22,69 €/m**	16 m **28,80 €/m**	16 m **32,81 €/m**	8 m **35,56 €/m**
	Drahthalteklammer		**40894-4**	**40895-4**	**40894-4**	**40895-4**
			24 St. **2,38 €/St.**	24 St. **2,49 €/St.**	24 St. **2,38 €/St.**	24 St. **2,49 €/St.**
	Rückhaltesteg	**40850**	**40850**			
		48 St. **1 €/St.**	48 St. **1 €/St.**			

NEU

Formteile

	Etikettenträgerhalterung	**40801-44** 100 St. **64,26 €/100 St.**
	Etikettenträger 2 m	**40802-44** 30 m **3,18 €/m**

Zubehör für die Befestigung aus U60X

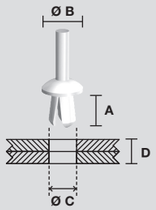	**Kunststoffspreiznieten** A = 6 mm Ø B = 6 mm Ø C = 3,0-3,25 mm D = 1-3 mm	**1303** (1) 5000 St. **4,76 €/100 St.**
	A = 8 mm Ø B = 11 mm Ø C = 5,1-5,25 mm D = 2-5 mm	**1305** 1000 St. **7,36 €/100 St.**
	A = 12 mm Ø B = 11 mm Ø C = 6,1-6,5 mm D = 5-9 mm	**1309** 1000 St. **10,78 €/100 St.**
	A = 21 mm Ø B = 11 mm Ø C = 6,1-6,5 mm D = 10-18 mm	**1318** 1000 St. **15,33 €/100 St.**
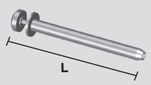	**Setzwerkzeug** Anwendungsbereich Spreizniet Art.-Nr. 1305, 1309 und 1318 L = 225 mm	**1300** 1 St. **65,43 €/St.**
	Anwendungsbereich Spreizniet Art.-Nr. 1303 L = 120 mm	**1301** 1 St. **38,21 €/St.**

Werkzeug

	Kabelkanalschere (2) Kürzen des Kanals	**40902** 1 St. **162,28 €/St.**

(1) Ausschließlich für die Befestigung von Etiketten
(2) 90°-Schnitte für Kanäle mit Breite <60. 45°-Schnitte für Kanäle mit Breite ≤40

Abmessungen (mm)

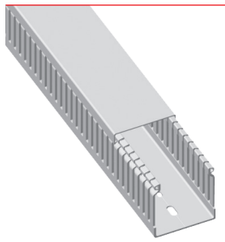

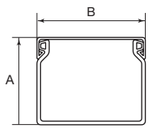

Bodenlochung kompatibel mit DIN 43659

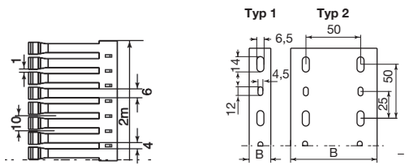

Art.-Nr.	Abmessungen mm A	Abmessungen mm B	Bodenlochungstyp	VPE m
25.20.88	25	20	1	60
30.30.88	33	30	1	60
40.20.88	42	20	1	72
40.30.88	42	30	1	48
40.40.88	42	43	1	32
40.60.88	42	60	1	24
60.30.88	60	30	1	36
60.40.88	60	43	1	32
60.60.88	60	60	1	32
60.80.88	60	80	2	32
60.120.88	60	120	2	12
80.30.88	80	30	1	28
80.40.88	80	43	1	24
80.60.88	80	60	1	24
80.80.88	80	80	2	24
80.100.88	80	100	2	12
80.120.88	80	120	2	12
100.40.88	100	43	1	16
100.60.88	100	60	1	16
100.80.88	100	80	2	16
100.100.88	100	100	2	8

Farbe: Lichtgrau RAL 7035 **Werkstoff: U43X**