Elementos de fijación 26

U60X color natural

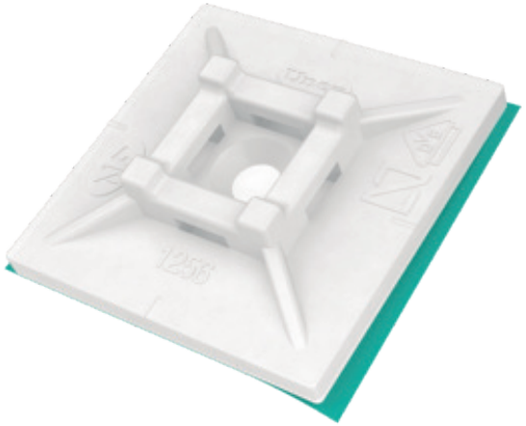

Instrucciones de uso

1

El producto debe permanecer almacenado durante un tiempo a una temperatura adecuada antes de usarlo.

2

La superficie debe estar limpia, seca y sin grasa. Se recomienda limpiarla con alcohol y un paño para quitar impurezas.

3

Dejar secar la superficie.

4

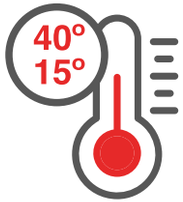

La temperatura de aplicación de la superficie y la base debe ser de entre 15ºC y 40ºC.

5

Retirar el liner verde de la base evitando tocar el adhesivo.

6

Presionar firmemente durante unos segundos.

7

Esperar unos minutos antes de aplicar carga para que el adhesivo quede pegado completamente a la superficie.